



**Comune di
Fiorano Modenese**
Provincia di Modena

**Piano Comunale di
emergenza**

*L.225/1992
D. Lgs. 112/98
L.R. 1/2005*

**Piano Interno per la gestione
delle comunicazioni e delle
emergenze**

2018

Comune di Fiorano Modenese

STRUTTURA COMUNALE DI PROTEZIONE CIVILE

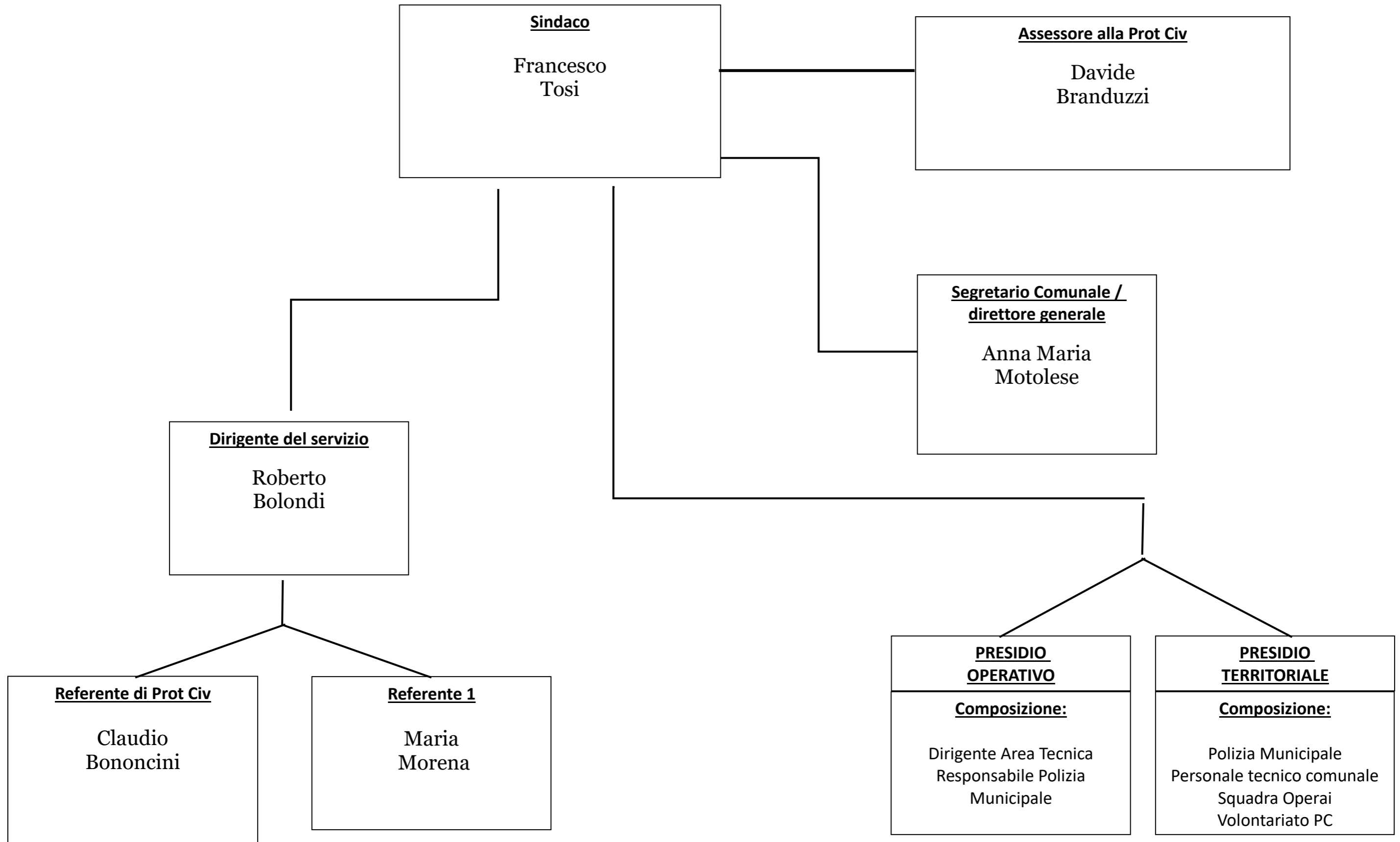

STRUTTURA DEL COC (Centro Operativo Comunale)

SEDE DEL COC (scheda 5)
 Indirizzo: Via V. Veneto, 27/A
 Tel: 0536 833463
 Fax: 0536 838718
 Cell: _____
 E-mail: pcivile@fiorano.it

Sindaco
 Francesco
 Tosi

Dirigente del servizio
 Roberto
 Bolondi

Referente di Prot Civ
 Claudio
 Bononcini

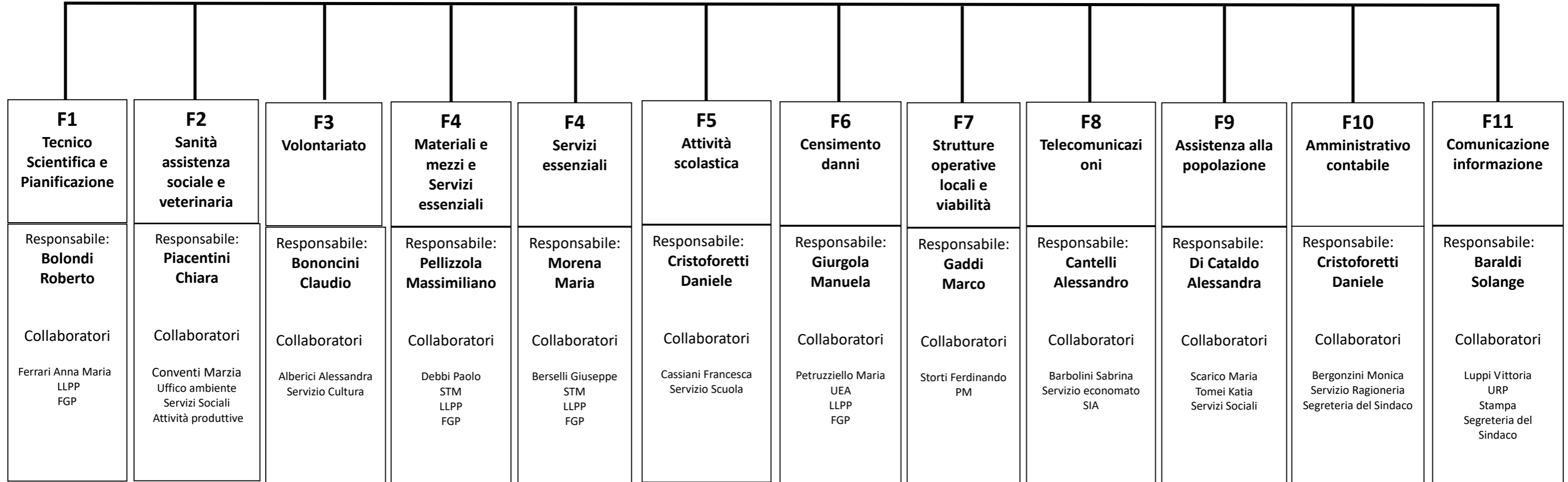

1 - PIANO INTERNO PER EVENTI CON PREANNUNCIO

Tipologia evento	Strumenti e/o Piani di Riferimento
Criticità Idraulica	Piano Provinciale Rischio Idraulico
Criticità Idrogeologica	Piano Provinciale Rischio Idrogeologico
Criticità Idrogeologica per temporali	Piano Provinciale Rischio Idrogeologico
Vento	
Temperature estreme	
Neve	Piano neve comunale
Ghiaccio e pioggia che gela	Piano neve comunale
Stato del mare al largo	
Criticità costiera	
Valanghe	

FASE PREVISIONALE

Quando			Azioni	Referente	Supporto (Schede riferimento)	Come	
Al ricevimento dell'allerta codice colore: - GIALLA - ARANCIONE - ROSSA	GIALLA	ARANCIONE	ROSSO	Chi riceve l'allerta	Tosi Francesco Bolondi Roberto Gaddi Marco	Scheda n.6	Attraverso la notifica di SMS e di Mail e la successiva visualizzazione del Sito WEB https://allertameteo.regione.emilia-romagna.it/
				Chi è il referente del presidio operativo che si informa sui fenomeni previsti dall'allerta e consulta gli scenari di riferimento	Bolondi Roberto Gaddi Marco	Scheda n.8	Attraverso la visualizzazione del Sito WEB https://allertameteo.regione.emilia-romagna.it/ ed i contatti con il CUP di Marzaglia
				Verifica arrivo allerta a tutti i soggetti, sulla base dei contenuti verifica organizzazione della struttura Comunale di protezione civile compreso il Volontariato, allertano le strutture tecniche e di polizia urbana anche al fine del concorso all'attività del presidio territoriale	Bolondi Roberto Gaddi Marco	Scheda 6 Scheda 11	Attraverso il monitoraggio del territorio con il coordinamento da parte dei referenti interni comunali
				Informazione alla popolazione sull'allerta in atto e modalità di autoprotezione per i fenomeni previsti.	Tosi Francesco Bolondi Roberto Baraldi Solange	Scheda 13	Attraverso la pubblicazione dell'allerta sul sito web del Comune Attraverso la diffusione su social ufficiale dell'ente. Invio messaggio vocale tramite Allert System
				Sulla base dell'evento previsto verifica eventuali criticità (anche temporanee) sul territorio comunale.	Bolondi Roberto Gaddi Marco	Scheda 8	Direttamente oppure tramite: personale tecnico comunale, PM, volontariato ANA
				In caso di neve	Bolondi Roberto Ferrari Anna Maria	Scheda 8 Scheda 13 Scheda 17	Pianificazione specifica - Azioni specifiche di prevenzione e informazione alla popolazione
				In caso di pioggia che gela o ghiaccio	Bolondi Roberto Ferrari Anna Maria	Scheda 8 Scheda 13	Pianificazione specifica - Azioni specifiche di prevenzione e informazione alla popolazione
Al ricevimento dell'allerta codice colore: - ARANCIONE - ROSSA In AGGIUNTA alle azioni precedenti				Verifica la funzionalità della sede del COC in relazione all'evento previsto	Pellizzola Massimiliano Giurgola Manuela	Scheda 5	Direttamente oppure tramite: personale dell'ufficio tecnico
				Verifica aree – mezzi – attrezzature in relazione all'evento previsto	Pellizzola Massimiliano Bononcini Claudio Berselli Giuseppe	Scheda 10	Direttamente oppure tramite: personale tecnico e operai
				Valuta eventuale attivazione del COC in relazione all'evento previsto	Tosi Francesco Bolondi Roberto Gaddi Marco	Scheda 5 Scheda 12	Atto Formale apertura COC Anche in forma ridotta
				In caso di temperature estreme rigide	Bolondi Roberto Ferrari Anna Maria Baraldi Solange	Scheda 8 Scheda 17	Azioni specifiche di prevenzione e informazione alla popolazione
Al ricevimento dell'allerta codice colore: - ROSSA In AGGIUNTA alle azioni precedenti				Valuta l'attivazione, anche in forma ridotta, del COC in relazione all'evento previsto	Tosi Francesco Bolondi Roberto Gaddi Marco	Scheda 5 Scheda 12	Atto Formale apertura COC Anche in forma ridotta
				Per temperature estreme elevate	Tosi Francesco Baraldi Solange	Scheda 8 Scheda 13 Scheda 17	Azioni specifiche di prevenzione e informazione alla popolazione

IN CORSO DI EVENTO

Quando			Azioni	Referente	Supporto (Schede riferimento)	Come	
AD EVENTO INIZIATO con SCENARI corrispondenti ad un'allerta codice colore GIALLO ARANCIONE ROSSO	SCENARIO GIALLO	SCENARIO ARANCIONE E/O IDRO LIVELLO 2 E/O PLUVIO 30 mm/h	SCENARIO ROSSO E/O IDRO LIVELLO 3 E/O PLUVIO 70 mm/3h	Chi è il referente del presidio operativo reperibile che si tiene aggiornato sull'evoluzione della situazione in atto	Bolondi Roberto Gaddi Marco	Scheda 6	Attraverso la visualizzazione del Sito WEB https://allertameteo.regione.emilia-romagna.it/
				Chi è il referente del presidio operativo reperibile che mantiene i contatti con la Prefettura e con il Servizio territoriale dell'Agenzia regionale per la sicurezza territoriale e la protezione civile (CUP di Marzaglia)	Bolondi Roberto Gaddi Marco	Scheda 4	Attraverso contatto telefonico Sala Operativa CUP Marzaglia: 059 200200 Reperibile CUP Marzaglia: 335 6115823 Prefettura Modena: 059 410411 Rete Radio TETRA digitale
				Verifica le aree critiche e le criticità temporanee anche attivando in forma ridotta il presidio territoriale comunale per monitoraggi fissi/periodici informando il Servizio territoriale dell'Agenzia regionale per la sicurezza territoriale e la protezione civile	Bolondi Roberto Gaddi Marco	Scheda 8 Scheda 19	Con personale tecnico comunale, PM, ed eventualmente tramite: - Supporto del Volontariato della consulta (richiedere attivazione al CUP Marzaglia) - Attivazione volontariato comunale
				Comunica al Servizio territoriale dell'Agenzia regionale per la sicurezza territoriale e la protezione civile l'eventuale attivazione del volontariato locale di protezione civile	Bononcini Claudio Maria Morena	Scheda 11	- Attraverso contatto telefonico - Sala Operativa CUP Marzaglia: 059 200200 - Reperibile CUP Marzaglia: 335 6115823 - Prefettura Modena: 059 410411 - Rete Radio TETRA digitale
				Mantiene un flusso di comunicazioni con la Prefettura e il Servizio territoriale dell'Agenzia regionale per la sicurezza territoriale e la protezione civile in relazione all'evolversi dell'evento in atto e alle condizioni del territorio segnalando tempestivamente l'insorgenza di eventuali criticità	Bolondi Roberto Gaddi Marco Bononcini Claudio Maria Morena	Scheda 4	- Attraverso contatto telefonico - Sala Operativa CUP Marzaglia: 059 200200 - Reperibile CUP Marzaglia: 335 6115823 - Prefettura Modena: 059 410411 - Rete Radio TETRA digitale
				Comunica, se ritenuto necessario, alla popolazione aggiornamenti sull'evento in atto e modalità di autoprotezione per i fenomeni previsti.	Tosi Francesco Bolondi Roberto Baraldi Solange	Scheda 13	- Attraverso la pubblicazione dell'allerta e sul sito web del Comune - Attraverso la diffusione su social ufficiale dell'ente - Invio messaggio tramite Allert System.
				Chi compila e trasmette la scheda segnalazione danni	Giurgola Manuela Petruzzello Maria	Scheda 12	Con il supporto degli Uffici tecnici
				Valuta attivazione del COC	Tosi Francesco Bolondi Roberto Gaddi Marco	Scheda 5 Scheda 12	Atto formale apertura COC Anche in forma ridotta
In AGGIUNTA alle azioni precedenti			Riceve notifica dell'eventuale emissione di documenti di monitoraggio meteo idrologico e idraulico ad intervalli di tempo definiti in funzione dell'evento in atto	Tosi Francesco Bolondi Roberto Gaddi Marco	Scheda 6	Attraverso la notifica di SMS e di Mail e la successiva visualizzazione del Sito WEB https://allertameteo.regione.emilia-romagna.it/	
AD EVENTO INIZIATO			Riceve il superamento delle soglie pluviometriche (30 mm/h) relativamente a tutti gli strumenti di monitoraggio associati al Comune	Tosi Francesco Bolondi Roberto Gaddi Marco	Scheda 6 Scheda 8	Attraverso comunicazione tramite SMS	

<p>con SCENARI corrispondenti ad un'allerta codice colore ARANCIONE ROSSO</p> <p>e/o</p> <p>alla notifica del superamento Soglia 2 dell'idrometro di riferimento o della soglia 30 mm/h del pluviometro di riferimento</p>		<p>Alla ricezione del superamento delle soglie pluviometriche (30 mm/ora) Attiva l'organizzazione del presidio territoriale, e si predispose per l'eventuale attivazione del COC</p>	<p>Tosi Francesco Bolondi Roberto Gaddi Marco</p>	<p>Scheda 8 Scheda 11</p>	<p>Allerta tramite comunicazione e mail i seguenti servizi: Polizia Municipale LLPP FGP Ufficio Stampa URP</p>
		<p>Valuta l'attivazione del COC e, se non fatto precedentemente, attiva il presidio territoriale, anche con il supporto del volontariato per:</p> <ul style="list-style-type: none"> - Il monitoraggio, la sorveglianza dei punti critici e l'assistenza alla popolazione - Il monitoraggio dei corsi d'acqua non arginati in accordo con il servizio territoriale dell'Agenzia Regionale per la Sicurezza Territoriale e la Protezione Civile 	<p>Tosi Francesco Bolondi Roberto Gaddi Marco</p>	<p>Scheda 8 Scheda 11</p>	<p>Allerta tramite comunicazione e mail i seguenti servizi: Polizia Municipale LLPP FGP Ufficio Stampa URP</p>
		<ul style="list-style-type: none"> - Comunica al Servizio territoriale dell'Agenzia regionale per la sicurezza territoriale e la protezione civile l'eventuale attivazione del volontariato locale di protezione civile 	<ul style="list-style-type: none"> - Bononcini Claudio - Maria Morena 	<p>- Scheda 11</p>	<p>Attraverso contatto telefonico Sala Operativa CUP Marzaglia: 059 200200 Reperibile CUP Marzaglia: 335 6115823</p>
		<p>Coordina l'attuazione delle misure necessarie a fronteggiare l'evento in atto e attiva tempestivamente le azioni di contrasto</p>	<p>Tosi Francesco Bolondi Roberto Gaddi Marco</p>	<p>Scheda 8 Scheda 10 Scheda 17</p>	<p>Con personale tecnico comunale, PM, ed eventualmente tramite:</p> <ul style="list-style-type: none"> - Supporto del Volontariato della consulta (richiedere attivazione al CUP Marzaglia) - Attivazione volontariato comunale - Utilizzo di ditte sul territorio
		<p>Adottano misure necessarie a fronteggiare l'evento in atto (Ordinanze, provvedimenti amministrativi, chiusure, somme urgenze, ecc...)</p>	<p>Tosi Francesco Bolondi Roberto Gaddi Marco</p>	<p>Scheda 12</p>	<p>Ordinanze contingibili ed urgenti finalizzate alla salvaguardia della popolazione e/o alla rimozione degli stati di pericolo/rischio residuo.</p>
		<p>Verifica lo stato della viabilità comunale e dei ponti di propria competenza provvedendo all'eventuale chiusura degli stessi qualora ritenuto necessario</p>	<p>Gaddi Marco Ferrari AnnaMaria Morena Maria Dorina</p>	<p>Scheda 8 Scheda 12</p>	<p>Direttamente o con personale tecnico comunale, PM</p>
		<p>Verifica elementi sensibili:</p> <ul style="list-style-type: none"> - Edifici in aree a rischio - Soggetti fragili - Lifelines (Servizi essenziali) - Scuole, strutture pubbliche - Allevamenti, Attività produttive 	<p>Giurgola Manuela Petruzzello Maria Berselli Giuseppe Alessandra Di Cataldo</p>	<p>Scheda 7 Scheda 9 Scheda 19</p>	<p>Attraverso sopralluogo diretto e contatto telefonico con i referenti delle strutture. Supporto degli operatori dei servizi sociali e del volontariato e con personale tecnico comunale, PM Elementi esposti a rischio Elenco fragili</p>
		<p>Mantiene un flusso di comunicazioni con il Servizio Territoriale dell'Agenzia regionale per la sicurezza territoriale e la protezione civile in relazione all'evolversi dell'evento in atto e alle condizioni del territorio segnalando tempestivamente agli stessi e alle Prefetture l'insorgenza di eventuali criticità e dando comunicazione delle misure adottate per fronteggiare l'evento in atto</p>	<p>Bolondi Roberto Bononcini Claudio Morena Maria Dorina</p>	<p>Scheda 4</p>	<p>Attraverso contatto telefonico Sala Operativa CUP Marzaglia: 059 200200 Reperibile CUP Marzaglia: 335 6115823 Prefettura Modena: 059 410411 Rete Radio TETRA digitale</p>
		<p>Si raccorda con le altre strutture di coordinamento eventualmente attivate</p>	<p>Bolondi Roberto Bononcini Claudio Morena Maria Dorina</p>	<p>Scheda 4</p>	<p>tramite comunicazione e mail o contatto telefonico ai seguenti servizi: Polizia Municipale LLPP Ufficio Stampa URP</p>
		<p>Chiede il supporto di risorse (Uomini – Mezzi – Attrezzature)</p>	<p>Bolondi Roberto Bononcini Claudio Morena Maria Dorina</p>	<p>Scheda 4 Scheda 10</p>	<p>Richiesta alla sala Operativa del CUP</p>
		<p>Comunica alla popolazione l'aggiornamento sull' evento in atto e l'eventuale insorgenza di condizioni critiche sul territorio</p>	<p>Tosi Francesco Bolondi Roberto Baraldi Solange</p>	<p>Scheda 13</p>	<p>Attraverso la pubblicazione dell'allerta e sul sito web del Comune Attraverso la diffusione su social ufficiale dell'ente Invio messaggio tramite Allert System.</p>
		<p>Comunica ai residenti e a chi svolge attività in aree a rischio le necessarie misure di salvaguardia da adottare</p>	<p>Tosi Francesco Bolondi Roberto Baraldi Solange</p>	<p>Scheda 13</p>	<p>Invio messaggio tramite Allert System o con contatto diretto.</p>

<p>In AGGIUNTA alle azioni precedenti</p> <p>AD EVENTO INIZIATO on SCENARI corrispondenti ad un'allerta codice colore ROSSO</p> <p>e/o</p> <p>alla notifica del superamento Soglia 3 dell'idrometro di riferimento o della soglia >30 mm/h o 70 mm in 3 ore del pluviometro di riferimento</p>	<p style="writing-mode: vertical-rl; transform: rotate(180deg);">SCENARIO ROSSO E/O IDRO LIVELLO 3 E/O PLUVIO >30 mm/h o 70 mm/3h</p>	<p>Riceve notifica dell'eventuale emissione di documenti di monitoraggio meteo idrologico e idraulico ad intervalli di tempo definiti in funzione dell'evento in atto</p>	<p>Tosi Francesco Bolondi Roberto Gaddi Marco</p>	<p>Scheda 6</p>	<p>Attraverso la notifica di SMS e di Mail e la successiva visualizzazione del Sito WEB https://allertameteo.regione.emilia-romagna.it/</p>
		<p>Riceve il superamento delle soglie pluviometriche (70 mm/h) relativamente a tutti gli strumenti di monitoraggio associati al Comune</p>	<p>Tosi Francesco Bolondi Roberto Gaddi Marco</p>	<p>Scheda 6 Scheda 8</p>	<p>Attraverso comunicazione tramite SMS</p>
		<p>Alla ricezione del superamento delle soglie pluviometriche (70 mm/ora) Attiva l'organizzazione del presidio territoriale, e si predispone per l'eventuale attivazione del COC</p>	<p>Tosi Francesco Bolondi Roberto Gaddi Marco</p>	<p>Scheda 6 Scheda 8</p>	<p>allerta tramite comunicazione e mail o telefonicamente i seguenti servizi: Polizia Municipale LLPP Ufficio Stampa URP</p>
		<p>Valuta l'attivazione del COC e, se non fatto precedentemente, attiva il presidio territoriale, anche con il supporto del volontariato per: Il monitoraggio, la sorveglianza dei punti critici e l'assistenza alla popolazione Il monitoraggio dei corsi d'acqua non arginati in accordo con il servizio territoriale dell'Agenzia Regionale per la Sicurezza Territoriale e la Protezione Civile</p>	<p>Tosi Francesco Bolondi Roberto Gaddi Marco</p>	<p>Scheda 5 Scheda 10 Scheda 12</p>	<p>Atto formale apertura COC Anche in forma ridotta</p>
		<p>Rafforza l'impiego delle risorse del volontariato e della propria struttura per eventuali attività di presidio territoriale, presidio delle vie di deflusso, pronto intervento e assistenza alla popolazione</p>	<p>Tosi Francesco Bolondi Roberto Gaddi Marco</p>	<p>Scheda 10 Scheda 12</p>	<p>Con personale tecnico comunale, PM, ed eventualmente tramite: - Supporto del Volontariato della consulta (richiedere attivazione al CUP Marzaglia) - Attivazione volontariato comunale - utilizzo di ditte sul territorio</p>
		<p>Mantiene un flusso di comunicazioni con il Servizio Territoriale dell'Agenzia regionale per la sicurezza territoriale e la protezione civile in relazione all'evolversi dell'evento in atto e alle condizioni del territorio segnalando tempestivamente al Servizio e alla Prefettura l'insorgenza di eventuali criticità e dando comunicazione delle misure adottate per fronteggiare l'evento in atto</p>	<p>Bolondi Roberto Bononcini Claudio Morena Maria Dorina</p>	<p>Scheda 4</p>	<p>Attraverso contatto telefonico Sala Operativa CUP Marzaglia: 059 200200 Reperibile CUP Marzaglia: 335 6115823 Prefettura Modena: 059 410411 Rete Radio TETRA digitale</p>
		<p>Valuta attivazione e presidio delle aree di emergenza</p>	<p>Tosi Francesco Bolondi Roberto Gaddi Marco</p>	<p>Scheda 10</p>	<p>Con personale tecnico comunale, PM, ed eventualmente tramite: - Supporto del Volontariato della consulta (richiedere attivazione al CUP Marzaglia) Attivazione volontariato comunale</p>
		<p>Gestione eventuali evacuazioni (anche complesse) ed attività di assistenza alla popolazione</p>	<p>Tosi Francesco Bolondi Roberto Gaddi Marco</p>	<p>Scheda 7 Scheda 9</p>	<p>Attraverso funzione COC competente anche con il coinvolgimento del personale dei servizi sociali</p>
		<p>Comunica alla popolazione l'aggiornamento sull' evento in atto e l'eventuale insorgenza di condizioni critiche sul territorio</p>	<p>Tosi Francesco Bolondi Roberto Baraldi Solange</p>	<p>Scheda 13</p>	<p>Attraverso la pubblicazione dell'allerta e sul sito web del Comune Attraverso la diffusione su social ufficiale dell'ente Invio messaggio tramite Allert System</p>
		<p>Comunica ai residenti e a chi svolge attività in aree a rischio le necessarie misure di salvaguardia da adottare</p>	<p>Tosi Francesco Bolondi Roberto Baraldi Solange</p>	<p>Scheda 13</p>	<p>Invio messaggio tramite Allert System o con contatto diretto.</p>
		<p>Attività speditiva di censimento danni</p>	<p>Giurgola manuela Petruzzello Maria</p>	<p>Scheda 16</p>	
<p>RISCHIO DIGA</p>	<p>PRE-ALLERTA</p>				
	<p>VIGILANZA RINFORZATA</p>				
	<p>PERICOLO</p>				
	<p>COLLASSO</p>				
<p>RISCHIO IDRAULICO A</p>	<p>ALLERTA</p>				

2 - PIANO INTERNO PER EVENTI SENZA PREANNUNCIO

Tipologia evento	Strumenti e/o Piani di Riferimento
Sismico	Valutazione vulnerabilità edifici
Industriale - Incidente rilevante	Piani di emergenza esterni
Mobilità (emergenza viabilità – trasporti)	

Quando	Azioni	Referente	Supporto (Schede riferimento)	Come	Note
	Chi riceve la comunicazione	Sindaco/Referenti di COC/Uffici Comunali		Comunicazione da parte di: <ul style="list-style-type: none"> - Autoattivazione - Cittadini - Forze dell'ordine presenti sul territorio - Gestore (per rischio industriale) - Comuni Limitrofi 	
	Valutazione diretta e primi interventi	Sindaco/Referenti di COC/Uffici Comunali		Valutazione attraverso: <ul style="list-style-type: none"> - Sopralluogo - Contatto col gestore - Contatto con VV.F - Contatto con A.USL 118 	
	Autoattivazione delle funzioni di COC			Ogni funzione inizia ad operare secondo le proprie competenze, in particolare <ul style="list-style-type: none"> - Funzione strutture operative, viabilità (si reca sul posto, prende i contatti con le strutture operative che stanno operando, tiene costantemente informato il Sindaco e il COC, attiva il piano dei posti di blocco e la gestione della viabilità) - Telecomunicazioni (verifica dei sistemi di comunicazione, attivazione dei presidi radio) - Tecnico scientifica e pianificazione (apertura della sede di COC, verifica attivazione delle procedure del piano d'emergenza e in particolare contatto con i Comuni Limitrofi) 	
	Valutazione indiretta e coordinamento	Bolondi Roberto		Valutazione e scenario attraverso: <ul style="list-style-type: none"> - Contatto con Provincia - Contatto con Prefettura 	Utilizzo del sistema radio Provinciale di Protezione Civile attraverso i radioamatori
	Attivazione COC	Tosi Francesco	Scheda n.5	Decreto apertura COC e convocazione delle Funzioni	
	Referente per: <ul style="list-style-type: none"> - COM - SOP - CCS 	Bolondi Roberto			

<i>Quando</i>	<i>Azioni</i>	<i>Referente</i>	<i>Supporto (Schede riferimento)</i>	<i>Come</i>	<i>Note</i>
Se necessario	Attivazione del volontariato	Bononcini Claudio Alberici Alessandra		Attraverso il referente del Gruppo Comunale o delle associazioni convenzionate. Il gruppo Comunale e/o le associazioni convenzionate attivate rimangono in contatto con il coordinamento Provinciale	Comunicare l'attivazione a: - Provincia - Consulta Provinciale del Volontariato per la Protezione Civile
	Richiesta di supporto alle strutture Provinciali e Regionali di Protezione Civile	Bolondi Roberto Gaddi Marco Bononcini Claudio		Contatto con: - Provincia - Consulta Provinciale del Volontariato per la Protezione Civile - COR (Centro Operativo Regionale)	
	Assistenza alla popolazione	Di Cataldo Alessandra Scarico Maria Tomei Katia		Presidio aree attese - punti di prima assistenza	
	Valutazione servizi essenziali	Morena Maria Berselli Giuseppe		Verifica la funzionalità o la compromissione dei servizi essenziali (luce- acqua- gas- telefonia fissa e mobile) per mezzo di proprio personale o contattando l'ente gestore	
	Attività speditiva di censimento danni	Giurgola Manuela Petruzzello Maria		Sopralluoghi, verifiche speditive anche in collaborazione con le forze dell'ordine circa: - Viabilità - Aree maggiormente urbanizzate e centri storici - Edifici più vulnerabili (strutturale/destinazione d'uso) - Scuole - Ospedali e affini - Chiese - Centri commerciali - Etc	
	Supporto al COC da altri Comuni/Enti	Bolondi Roberto Ferrari Anna Maria		I Tecnici dei Comuni limitrofi o dei COM si recano presso il COC del Comune colpito	
	Informazione alla popolazione	Baraldi Solange Luppi Vittoria		Comunicazione dell'evento delle misure di emergenza adottate e dei comportamenti da tenere	
	Attivazione numero telefonico per informazioni	Cantelli Alessandro Barbolini Sabrina			
	Attivazione di un punto informazioni sul territorio	Baraldi Solange Luppi Vittoria		Utilizzando strutture esistenti o allestite all'occorrenza	
	Verifica di stabilità/agibilità degli edifici strategici	Giurgola Manuela Ferrari Anna Maria		A partire dall'elenco dei danni registrati, in collaborazione con: - VV.F - Nuclei di Valutazione Regionale	Verificare partecipazione dei Tecnici Comunali a Corsi Regionali
	Immediati interventi sulla viabilità			Attraverso l'utilizzo di mezzi propri o convenzionati o di mezzi degli organi di soccorso	
	Comunicazioni dal COC	Bolondi Roberto Ferrari Anna Maria		Tutte le comunicazioni devono essere fatte a: - Provincia (se non attivata SOP) - Prefettura (se non attivata SOP) - SOP (se attivata)	
	Gestione anagrafe ed informazioni riguardo la popolazione	Mizzoni Massimo			

Quando	Azioni	Referente	Supporto (Schede riferimento)	Come	Note												
	Sanità (patologie nella popolazione/ stati di disagio, stato dei ricoveri/dispersi)	Piacentini Chiara Conventi Marzia															
	Gestione evacuazione/assistenza alla popolazione	Di Cataldo Alessandra Scarico Maria Tomei Katia	Schede 9 e 10	<table border="1"> <thead> <tr> <th>Numero Persone</th> <th>Ospiti Presso</th> </tr> </thead> <tbody> <tr> <td>0-10</td> <td>Alloggio sostitutivo</td> </tr> <tr> <td>10-50</td> <td>Alloggio/strutt.coperta</td> </tr> <tr> <td>50-100</td> <td>Area accoglienza coperta</td> </tr> <tr> <td>100-300</td> <td>Aree accoglienza coperta</td> </tr> <tr> <td></td> <td></td> </tr> </tbody> </table> <p>Tenere presente Malati/disabili (vedi scheda 10)</p>	Numero Persone	Ospiti Presso	0-10	Alloggio sostitutivo	10-50	Alloggio/strutt.coperta	50-100	Area accoglienza coperta	100-300	Aree accoglienza coperta			
Numero Persone	Ospiti Presso																
0-10	Alloggio sostitutivo																
10-50	Alloggio/strutt.coperta																
50-100	Area accoglienza coperta																
100-300	Aree accoglienza coperta																
	Organizzazione attività antisciacallaggio	Gaddi Marco Storti Ferdinando		<p>Tramite:</p> <ul style="list-style-type: none"> • Agenti PM • _____ • _____ 													
	Ordinanze, provvedimenti amministrativi, chiusure	Tosi Francesco Bolondi Roberto Cristoforetti Daniele															
Ind.	Valutazione cessazione allarme	Tosi Francesco Bolondi Roberto															
	Informazione alla popolazione	Baraldi Solange Luppi Vittoria															
	Chiusura centri prima accoglienza	Di Cataldo Alessandra Scarico Maria Tomei Katia															
	Censimento danni (persone – cose)	Giurgola Manuela Petruzziello Maria															
	Ulteriori interventi finalizzati al superamento dell'emergenza	Bolondi Roberto Ferrari Anna Maria		<p>Attraverso</p> <ul style="list-style-type: none"> - Bonifica della zona interessata dall'evento - Opere provvisoriale - Ripristino servizi essenziali - Ripristino viabilità 													

3 - PIANO INTERNO PER INCENDI BOSCHIVI

Quando			Azioni	Referente	Supporto (Schede riferimento)	Come	Note
Al ricevimento dello stato allerta per incendi boschivi	Yellow		Informazione alla popolazione sulla prevenzione incendi, norme e divieti	Baraldi Solange	Scheda 13	Attraverso la pubblicazione dell'allerta sul sito web del Comune Attraverso la diffusione su social ufficiale dell'ente. Invio messaggio vocale tramite Allert System	
			Verifica pianificazione rispetto ad incendi interfaccia				
			Verifica Sistemi approvvigionamento idrico per attività AIB				
			Censimento/aggiornamento				
Al ricevimento dell'attivazione del Preallarme – Periodo di massima pericolosità	Orange		Informazione alla popolazione sulla prevenzione incendi, norme e divieti	Baraldi Solange	Scheda 13	Attraverso la pubblicazione dell'allerta sul sito web del Comune Attraverso la diffusione su social ufficiale dell'ente. Invio messaggio vocale tramite Allert System	
A seguito della comunicazione di un incendio		Red	Chi riceve la comunicazione dell'incendio boschivo	Tosi Francesco Bolondi Roberto Gaddi Marco	Scheda 6		
			Si informa sulla situazione in atto e sulla possibile evoluzione		Scheda 6		
			Convocazione COC ed attività di assistenza alla popolazione	Tosi Francesco Bolondi Roberto Gaddi Marco			
			Redige il Catasto dell'area percorsa dal fuoco	Petruzziello Maria	Scheda 17		